Voici comment prévenir
le virus du papillome humain (VPH) :

Le VPH cause 9 différents types de cancers et des verrues génitales. Le vaccin contre le VPH est la meilleure protection contre ce virus.

Il y a des avantages pour les gens de tout âge. Le vaccin protège les gens contre différents types de virus avec lequel ils ne sont pas déjà entrés en contact. Si une personne a éliminé une infection liée au VPH (verrues génitales ou un précancer lié au VPH), le vaccin aidera contre la réinfection. De plus, si vous avez un utérus, un dépistage de routine, que vous soyez vacciné ou non, peut aider à détecter le cancer du col de l'utérus plus tôt.

Prochaines étapes importantes
pour prévenir les cancers liés au VPH et les verrues génitales

- Je chercherai à obtenir le **vaccin contre le VPH**, peu importe mon âge, mon sexe, ou mon statut relationnel.
- Si j'ai un **utérus**, je dois me faire dépister.
- Je **parlerai à mes proches** de la possibilité de se faire vacciner contre le VPH et de se faire dépister.

Pour plus d'information :

www.vphactionglobale.org

Comment prévenir
les verrues génitales et 9 différents cancers

J'ai un col de l'utérus, j'ai besoin d'un dépistage régulier. Scannez pour plus d'informations.

Scannez pour savoir où je peux me faire vacciner contre le VPH au Canada.

Es-tu certain que tu n'as pas le VPH?

Oui? Alors vous devez connaitre le virus de papillome humain (VPH)!

Plus de 75% des Canadiens auront une forme ou une autre de ce virus au cours de leur vie.

Les personnes entrent en contact avec ce virus par contact sexuel peau à peau, sous la taille, avec les doigts, la bouche ou d'autres parties du corps, même sans pénétration.

Les condoms offrent une bonne protection contre les infections transmises sexuellement (ITSS), les grossesses non désirées et le VPH en général, MAIS ne protègent pas pleinement les personnes contre ce virus, car il y a [illegible] n contact direct avec la p[illegible]

Quelques cancers causés par le VPH

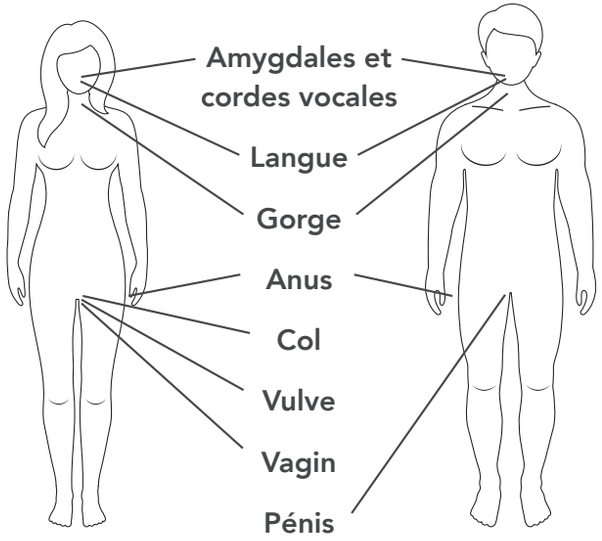

Le saviez-vous...

Ce virus peut rester endormi dans le corps d'une personne jusqu'à 40 ans et plus tard, faire surface en tant que cancer. Cela signifie que ce que vous faites maintenant pourrait vous affecter des années ou des décennies plus tard.

Verrues génitales

Qu'est-ce que c'est ?
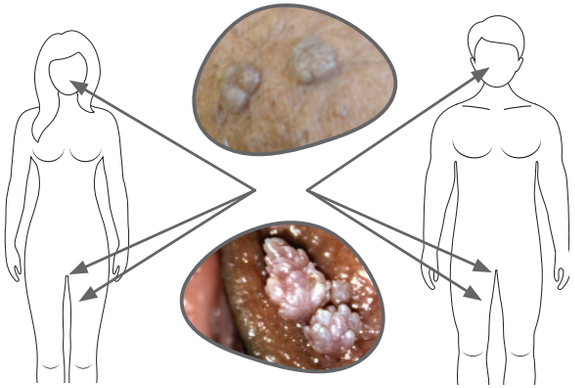
- Petites bosses surélevées qui peuvent pousser en touffes ou seules. Habituellement indolore, mais peuvent provoquer des démangeaisons ou de légers saignements
- Peuvent être trouvées n'importe où, de la taille jusqu'aux genoux, à l'avant et à l'arrière du corps d'une personne et dans la bouche
- Même si vous avez le virus, cela peut prendre plusieurs mois ou années avant que les verrues n'apparaissent
- Vous pouvez toujours donner le VPH sans avoir les signes physiques de verrues génitales