Ecco come prevenire
il Papillomavirus umano (HPV):

L'HPV causa 9 diversi tipi di cancro e condilomi genitali. Il vaccino anti-HPV è la migliore protezione da questo virus.

Ci sono vantaggi per persone di tutte le età. Il vaccino protegge dall'infezione delle varianti di questo virus con cui non si è già entrati in contatto. Se una persona ha eliminato un'infezione correlata all'HPV (condilomi genitali o un pre-cancro correlato all'HPV), il vaccino aiuterà contro la reinfezione. Inoltre, uno screening regolare, può aiutare a rilevare precocemente il cancro alla cervice uterina, sia che tu sia vaccinato o meno.

Passaggi importanti
per prevenire i tumori correlati all'HPV e i condilomi genitali

- Cercherò di fare il **vaccino HPV** indipendentemente dalla mia età, sesso o situazione relazionale.
- Se ho una **cervice**, devo sottopormi a screening.
- **Parlerò alle persone che mi sono vicine** dell'oppaortunità di vaccinarsi contro l'HPV e di essere sottoposti a screening.

Per ulteriori informazioni:

www.hpvglobalaction.org

Come prevenire

9 diversi *tipi di cancro e i condilomi genitali*

Sei un essere umano?

Sì? Allora devi conoscere il Papillomavirus umano (HPV)!

Oltre il 75% dei canadesi contrarrà una forma o l'altra di questo virus nel corso della vita.

Le persone entrano in contatto con l'HPV attraverso qualsiasi contatto sessuale pelle a pelle al di sotto del punto vita, con le dita, la bocca o altre parti del corpo anche senza penetrazione.

I preservativi offrono una buona protezione contro le infezioni a trasmissione sessuale (ITS), le gravidanze indesiderate e l'HPV in generale, MA non proteggono completamente le persone da questo virus perché, anche utilizzandoli, c'è ancora la possibilità di contatto diretto pelle a pelle.

Alcuni tipi di cancro causati dall'HPV

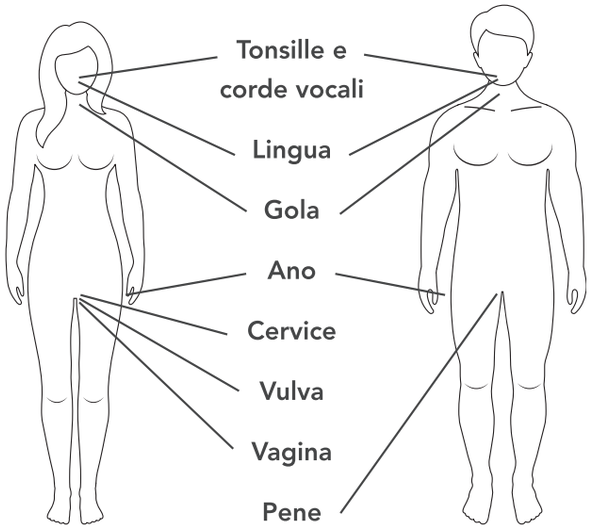

Lo sapevi?

Questo virus può rimanere silente nel corpo di una persona fino a 40 anni, e successivamente manifestarsi come un cancro. Ciò significa che ciò che stai facendo ora potrebbe colpirti anni o decenni dopo.

Condilomi genitali.

Cosa sono?
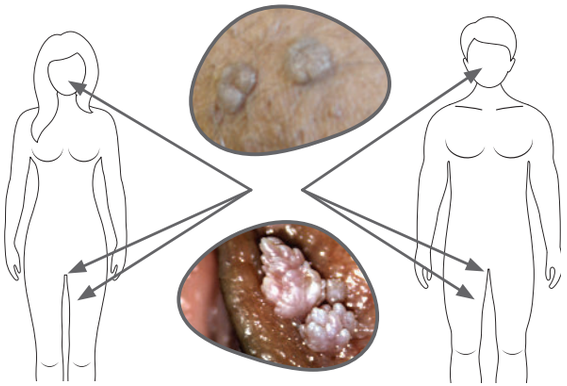
- Piccole escrescenze che possono essere piatte o rilevate, singole o numerose. Di solito sono indolori, ma possono causare prurito o lieve sanguinamento
- Possono localizzarsi ovunque dal punto vita alle ginocchia, davanti e dietro il corpo di una persona e in bocca
- Anche se hai contratto il virus, possono essere necessari molti mesi o anni prima che i condilomi compaiano
- Puoi comunque trasmettere l'HPV senza avere i segni fisici dei condilomi genitali